

CATÁLOGO DE EDIFICIOS DE MATET

DENOMINACIÓN	Yacimiento arqueológico La Noria
LOCALIZACIÓN GEOGRÁFICA	Margen dcho. de la Rambla Gaibiel
LOCALIZACIÓN CRONOLÓGICA	Indeterminada
AUTOR	

CLAVE	04	NIVEL PROTECCIÓN	Integral
-------	----	------------------	----------

CALIFICADO BIEN DE RELEVANCIA LOCAL	(art. 58.4 Ley 4/1998)
-------------------------------------	------------------------

PLANO DE SITUACIÓN	CROQUIS EMPLAZAMIENTO
--------------------	-----------------------

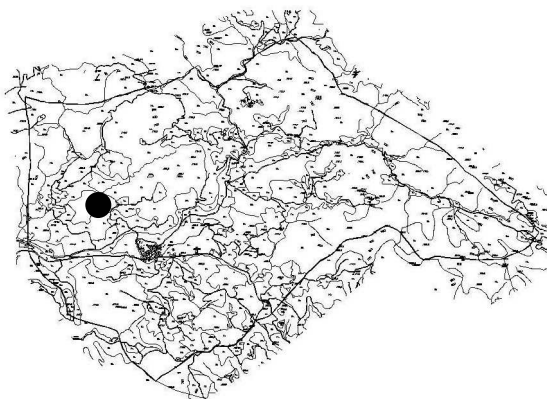

IDENTIFICACIÓN FOTOGRÁFICA



DESCRIPCIÓN:

Tipo de asentamiento de montaña en el que se han hallado piezas de la Edad del Bronce valenciano y de la época Ibérica. Actualmente se encuentra casi destruido por las diversas reutilizaciones de la cima, la erosión y los trabajos agrícolas. No obstante, son aún visibles algunos amontonamientos de piedras que nos hacen suponer la existencia de construcciones, hoy totalmente desdibujadas.

ENTORNO:

El yacimiento se sitúa entre las Ramblas de Gaibiel y Pariel, en plena Sierra de Espadán, ocupando la cima de una elevación de pequeñas dimensiones (aproximadamente 10 x 5 metros de anchura). Toda la cima de la elevación se encuentra poblada por monte bajo.

NIVEL DE PROTECCIÓN EXISTENTE	General	RÉGIMEN URBANÍSTICO	S. N.U.P.E.
ESTADO DE CONSERVACIÓN	Malo	RÉGIMEN JURÍDICO	
USOS		INFORMACIÓN BIBLIOGRÁFICA	
ESTADO DE OCUPACIÓN		INFORMACIÓN DOCUMENTAL	

OBJETIVACIÓN DE INTERÉS		DOCUMENTACIÓN COMPLEMENTARIA
VALOR AMBIENTAL.....	x	
COMPOSICIÓN DE LA FACHADA:..... MATERIALES, COLOR, TEXTURA:.....		
<u>SOLUCIONES CONSTRUCTIVAS</u>		
ESTRUCTURA:.....		
ALEROS:.....		
CORONACIÓN:.....		
JAMBAS:.....		
DINTELES:.....		
<u>SOLUCIONES ORNAMENTALES</u>		
CARPINTERÍA:.....		
REJERÍA:.....		
CUBREPERSIANAS:.....		
ALICATADOS:.....		
ORNAMENTOS:.....		
<u>INTERÉS PAISAJÍSTICO</u>		
INCIDENCIA VISUAL:.....		
INTERÉS CULTURAL:.....	x	
CARÁCTER REPRESENTATIVO:		